



Željko Nahod, dipl. ing. prometa  
HR – Karlovac 47000  
Naselje Gaza 9

t: 047 648 225  
m: 098 462 944  
e: zeljko.nahod@gmail.com

Naručitelj:  
CORNİ J.D.O.O. u stečaju  
Palešnik 146a  
43284 Palešnik  
OIB: 83128984419

Oznaka predmeta: 20221001-NEW\_HOLLAND-CORNİ\_PLAVETIĆ\_ODVJ  
Vaš broj:

# PROCJENA VRIJEDNOSTI VOZILA

## NALAZ I MIŠLJENJE

Karlovac, 01.10.2022.

Na temelju Vašeg zahtjeva za procjenom vrijednosti vozila, a nakon pregleda vozila i analize dostupnih podataka, dostavljam Vam pismeni nalaz i mišljenje.

## 1. NALAZ

### 1.1 OPĆI PODACI

**Kategorija vozila: T - TRAKTOR**

**Marka vozila: NEW HOLLAND**

Tip vozila: TM 190

Model vozila:

**Broj šasije: ACM191226**

Oblik karoserije: S KABINOM

Namjena: -

U prometu od: 30.04.2003.

Datum prve registracije u RH: 23.09.2016.

Najveća dopuštena masa [kg]: -

Masa praznog vozila [kg]: 9000

Zapremina motora [cm<sup>3</sup>]: 7480

Snaga motora [kW]: 168

Vrsta goriva ili izvora snage: DIESEL

Broj sjedećih mjesta: 1

Broj stajaćih mjesta: -

Boja vozila: PLAVA

Broj osovina: 2

Broj pogonskih osovina: 2

Ekološka kategorija vozila: -

Dimenzije pneumatika: 1. OS. 540/65R30, 2. OS. 650/65R42

Dodatne dimenzije pneumatika: -

Vrsta mjenjača: ručni

**Broj radnih sati: 9.982**

Registarska oznaka: -

Broj prometne dozvole: 13075639

Datum i mjesto izdavanja: 09.08.2018., H-108 CVH STP "BOSILJ"

Prometna dozvola vrijedi do: 04.05.2022.

Ime i prezime / naziv vlasnika vozila: CORNI J.D.O.O.

Adresa: PALEŠNIK 146 A, PALEŠNIK

OIB: 83128984419

## 2. PREGLED VOZILA I UOČENA ZAPAŽANJA

Datum i vrijeme pregleda: 01.10.2022., 12h

Mjesto pregleda: PALEŠNIK

Vremenski uvjeti: povoljni (dobra vidljivost)

Probna vožnja: DA

## 2.1 VANJŠTINA VOZILA

Vanjština vozila pregledana vizualno. Uočeni slijedeći nedostaci/oštećenja/neispravnosti

Vidljivi tragovi korištenja na vozilu – u skladu sa starosti vozila.

## 2.2 UNUTRAŠNJOST VOZILA

Unutrašnjost vozila pregledana vizualno. Uočeni slijedeći nedostaci/oštećenja/neispravnosti

Unutrašnjost kabine je u dobrom stanju – vidljivi tragovi korištenja.

## 2.3 MOTOR I PROSTOR OKO MOTORA

Motor i prostor oko motora pregledan vizualno. Uočeni slijedeći nedostaci/oštećenja/neispravnosti

Prostor oko motora je prašnjav.

Na sklopovima motora nema tragova curenja pogonskih tekućina.

Motor je pokrenut lakoćom.

Uočen nepravilan rad motora.

## 2.4 PNEUMATICI

Pneumatici pregledani vizualno. Uočeni slijedeći nedostaci/oštećenja/neispravnosti

Prednji pneumatici

Marka: Seha Agro 10

Dimenzija: 540/65R30

Stražnji pneumatici

Marka: Pirelli TM 800

Dimenzija: 650/65R42

Dubina gaznog sloja svih pneumatika iznad tvorničke granice istrošenosti.

## 2.5 INSTRUMENT PLOČA

Ne pokazuje neispravnost sustava.

## 2.6 KLJUČEVI VOZILA

1 kom

## 2.7 SERVISNA DOKUMENTACIJA

Ne

## 2.8 OČUVANOST VOZILA

Dobro

## 2.9 FOTOGRAFIJE

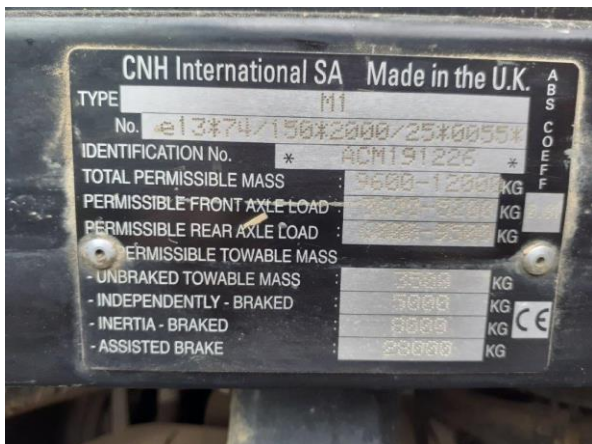





### 3. MIŠLJENJE

#### PROCJENA VRIJEDNOSTI VOZILA

Pri utvrđivanju vrijednosti vozila u obzir su uzeti slijedeći elementi:

- novo nabavna vrijednost vozila
- starost vozila i tehnička eksploatacija
- opće stanje vozila
- način eksploatacije
- investicijska ulaganja
- ponuda i potražnja
- usporedne vrijednosti vozila takvog tipa i karakteristika ponuđenih na tržištu

3.1 Novo nabavna vrijednost vozila [NV<sub>v</sub>] prema katalogu Centra za vozila Hrvatske tog vozila odnosno njegovog "nasljednika" istih ili sličnih značajki i tehničkih karakteristika iznosi sa PDV-om:

835.677,41 kn

Ispravak vrijednosti:

Zastarjelost tipa vozila	0 %
Dodatna oprema vozila	+ 0,00kn

3.2 Vrijednost vozila [V<sub>v</sub>%] u odnosu na novo nabavnu vrijednost, a prema godinama starosti i tehničkoj eksploataciji, općem stanju vozila, načinu eksploatacije, investicijskom ulaganju, ponudi i potražnji iznosi:

16%

3.3 Vrijednost vozila [V<sub>v</sub>] iznosi:

$$V_v = NV_v \times V_v\%$$

**Vrijednost predmetnog vozila na dan procjene iznosi sa PDV-om:**

**133.708,39 kn**

#### 4. OSTALO

Provjera vlasničke dokumentacije nije bila predmet ovog nalaza i mišljenja.

Broj prijeđenih kilometara uzet je pod pretpostavkom ispravnog stanja brojača kilometara u vozilu.

STALNI SUDSKI VJEŠTAK ZA CESTOVNI  
PROMET, PROMETNE NESREĆE I  
PROCJENE VOZILA

Željko Nahod, dipl. ing.

